

Inscripciones (formato híbrido,  
presencial y Online)

APP de Formación Salud Madrid

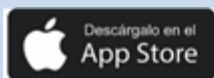

Si eres personal no sanitario o no puedes acceder a la aplicación, puedes inscribirte a través del formulario siguiente:

[https://docs.google.com/forms/d/e/1FAIpQLSe2NuOcDKkizTP9jHsQNPiu2LzG2BIEbv2mZizeALe3XHcBiQ/viewform?usp=sf\\_link](https://docs.google.com/forms/d/e/1FAIpQLSe2NuOcDKkizTP9jHsQNPiu2LzG2BIEbv2mZizeALe3XHcBiQ/viewform?usp=sf_link)

Salón de actos del Hospital Infantil  
Universitario Niño Jesús

Avda. Menéndez Pelayo, 69 (Madrid 28009)



ORGANIZA



JORNADA DE ATENCIÓN AL  
MENOR EXTRANJERO NO  
ACOMPAÑADO



11 de abril de 2024

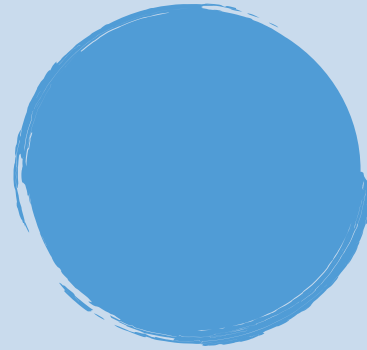

## Programa

9:00-9:15 h. Inauguración. *Carmen Vidal Palacios*. Presidenta Sociedad Española de Pediatría Social. Jefa de Servicio de Pediatría H.U. Son Llàtzer (Palma de Mallorca).

9:15-10:45 h. Mesa de Atención Sanitaria  
Moderador: *Enrique Villalobos Pinto*. Unidad de Pediatría Social, Hospital Infantil Niño Jesús (Madrid).

- Atención a su salud física. *Milagros García López Hortelano*. Unidad de Pediatría Tropical. Adopción Internacional y Consulta del Niño Viajero. Hospital Infantil La Paz (Madrid).
- Abordaje psicosocial. *Mercedes Rivera Cuello*. Pediatría Área Sanitaria Este de Málaga Axarquía. Miembro del Grupo de Cooperación Internacional de la AEO y SEIP.
- Abordaje a su salud mental. Preparación para la vida adulta. *Beatriz Tomas Aguirre*. C.S Serrería 2. Valencia y Hospital Clínico de Valencia. Grupo de trabajo de pediatría social de la Sociedad Valenciana de Pediatría.

10:45-11:00 h. Descanso.

11:00-12:30 h. Mesa Atención Socioeducativa  
Moderador: *Estefanía Romero Castillo*. Pediatra. Servicio de urgencias pediátricas. Hospital Universitario Puerta Del Mar. Cádiz. Tesorera Sociedad española de Pediatría social.

- Atención en centro de acogida residencial. *Isabel Pérez Gallego*. Médico Residencia Infantil Las Rosas (Madrid).
- Atención en piso tutelado. *Andrea Merlos Gómez de la Venta*. Educadora Social. Escuela Infantil Multicultural San Cristóbal.
- Inserción sociolaboral. *Álvaro Sanz Esteba*. Director del piso tutelado SAMU Brenes.

12:30-14:00 h. Mesa Atención Ético-Legal.  
Moderador: *Antonio Gancedo Aranda*. Pediatra. Hospital Universitario Fundación Alcorcón (Madrid).

- Aspectos Éticos en su atención. *Ester Barrios Miras*. Pediatra. Vocal Comité de Bioética de AEP. C.S. Mejorada del Campo (Madrid). Vocal de la Sociedad Española de Pediatría Social.
- Aspectos legales, problemas frecuentes y preparación para la vida adulta. *Marta Sánchez Briñas*. Licenciada en Derecho y Ciencias Políticas. Coordinadora del Área Jurídica. Pueblos Unidos.
- Atención al menor refugiado, solicitud de asilo. *Elena Muñoz*. Licenciada en Derecho y Ciencias Políticas. Coordinadora Estatal del Servicio Jurídico de la Comisión Española de Ayuda al Refugiado (CEAR).

14:00-16:00 h. Comida.

16:00-17:30 h. Realidades y experiencias.  
Moderadora: *Raquel Páez González*. Secretaria General de la Sociedad Española de Pediatría Social.

- El Menor Extranjero No Acompañado en nuestra sociedad. Testimonios con la óptica del periodismo. *Mariangela Paone*. Periodista actualmente en eldiario.es. Autora del libro *Rezwana: un expediente europeo* y *Las cuatro estaciones de Atenas*.
- Hacia la verdadera inserción sociolaboral. *Abubacarr Jammeh Gassama*. Ex-menor migrante y mediador Intercultural en el PT SAMU Brenes.

